

# **USO Y OPERACIÓN DEL CATALOGO FAVORITOS**

A blue cartoon character with a speech bubble. The character is on the left, and the speech bubble is on the right, containing the course title.

**CURSO:  
ADMINISTRADOR DE  
PORTALES**



# USO Y OPERACIÓN DEL CATALOGO FAVORITOS

**Curso:**  
**Administrador de Portales**

 **SemanticWebBuilder**

 **INFOTEC**

**Fondo de Información y  
Documentación para la Industria**

  
**CONACYT**

Av. San Fernando #37  
Col. Toriello Guerra Del. Tlalpan  
México DF

El Copyright y las Marcas registradas INFOTEC WebBuilder, SemanticWebBuilder, el personaje Semius y demás logotipos, emblemas y características distintivas, así como elementos relacionados son propiedad de INFOTEC Fondo de Información y Documentación para la Industria, Centro de Investigación CONACYT.

Reservados todos los derechos. Queda estrictamente prohibido bajo las sanciones establecidas en las leyes, la reproducción parcial o total de esta obra por cualquier medio o procedimiento de alquiler o préstamos públicos de ejemplares de la misma, sin la autorización escrita de INFOTEC Fondo de Información y Documentación para la Industria, Centro de Investigación CONACYT.



---

## Prologo

---

SemanticWebBuilder (SWB) es una plataforma tecnológica desarrollada en INFOTEC, un Centro de Investigación y Desarrollo Tecnológico del CONACYT, por lo que es un producto hecho en México y por mexicanos que tiene como propósito principal el brindar los elementos y utilerías necesarias para permitir una construcción rápida y simple de Sitios y Portales Web Semánticos, así como desarrollo de aplicaciones con características semánticas.

La idea principal de aplicar Semántica a los Sitios y Portales Web o mejor dicho incorporarle Semántica a Internet, es permitir que la información pueda ser definida con un significado específico, de forma que conforme se le van incorporando descripciones y propiedades a cada elemento de información este pueda tener más aspectos que lo distinguan de los demás y lo puedan identificar mejor, logrando con ello que pueda ser fácilmente consultado, interpretado y procesado ya sea por personas o incluso por otras aplicaciones y sistemas, es decir por maquinas.

Esta característica de la semántica que hace que la información tenga un mayor significado y en consecuencia sea fácilmente consultada por personas o sistemas, implica que el intercambio e integración de información sea de forma más natural sin importar el lugar físico donde se encuentre la información o la forma en que haya sido procesada originalmente.

Esto implica que podremos realizar una consulta de información y la respuesta será más completa y adecuada a nuestro criterio de búsqueda, pues la fuente de consulta podrá ser leída, interpretada e integrada a partir de la información publicada por diferentes organizaciones, a múltiples niveles técnicos y/o humanos, permitiendo con ello obtener información más completa y adecuada a los requerimientos específicos de cada usuario en la red.



---

## Índice de Contenidos

---

Prologo .....	i
Índice de Contenidos .....	iii
Acerca de este manual .....	iv
Objetivos.....	iv
Convenciones usadas en este manual .....	v
Acerca del administrador de SemanticWebBuilder .....	vii
Comenzando a trabajar.....	x
Propósito De Favoritos .....	1
Agregar componentes a Favoritos .....	1
Eliminar componentes de Favoritos .....	3

---

## Acerca de este manual

---

Este manual fue realizado con el objetivo de explicar el conocimiento mínimo necesario de los procesos para la operación del catálogo de componentes denominados “Favoritos” del usuario, de forma que se agilice su operación y manejo dentro de la administración de SWB por parte del usuario específico.

Indicándole además los mecanismos necesarios para indicar en cada Página o componente la denominación “Favorito”, mostrando su uso y aplicación de forma que el resultado en Internet sea el deseado, presentando la información correcta a la persona correcta, en el momento correcto, en el contexto correcto.

---

## Objetivos

---

### General:

Al finalizar el curso el alumno usará la administración y funcionamiento general de SemanticWebBuilder mediante manuales de operación y prácticas con ejercicios de los distintos aspectos de administración y configuración de la Herramienta con la finalidad de resolver cualquier requerimiento con respecto a la administración, monitoreo y reportes tanto de la herramienta como de los usuarios registrados

### Específicos:

Al finalizar el tema de uso y operación del catálogo “Favoritos” el alumno será capaz de construir y adecuar una lista de componentes comunes para su rápida administración y operación dentro de la administración del SWB del Sitio Web en desarrollo que le permitan asegurar que la información contenida en ellas se muestre de la forma adecuada a los usuarios adecuados y será capaz de modificar dichas características de forma que el portal sea configurable en cualquier momento.



## Convenciones usadas en este manual

Las siguientes convenciones son utilizadas en este manual para representar diferentes elementos de capacitación y recursos alternativos de aprendizaje:

### Iconos



**Sabías Que** – Indica comentarios al margen en los que se extenderá el tema expuesto mediante recomendaciones o tips que mejoren el aprovechamiento de la herramienta



**Consideraciones Importantes** – Exponen puntos importantes que deben tenerse en cuenta para la correcta operación de las utilerías.



**Nota** – Indica Información adicional que puede ayudarle a aprovechar mejor la funcionalidad expuesta.



**Referencia** – Indica la necesidad de consultar otro documento o dirección Web en donde se encontrara mayor información sobre el tema expuesto.



**Procedimiento Guiado** – Indica que se comenzara la descripción paso a paso de la operación de un proceso.



**Ejercicio Guiado** – A partir de este punto se comenzara la ejecución de un ejercicio que deberá realizar el usuario de manera guiada paso a paso con el manual.



**Resultado** – Expone el efecto final correcto de una operación o procedimiento.



**Diagnostico** – Por características de la tecnología involucrada, se generan resultados no deseados. Aquí se indicara como resolverlo.



**Improcedente** – Indica situaciones tecnológicas en las que no es posible realizar una operación o que requiere de algún proceso alterno para obtener el resultado deseado.



**Cuidado** – Indica que existe alguna información restringida o con derechos reservados.

---

## Convenciones Tipográficas

**Arial 26 Negrita**, es utilizada como título de tema

**Calibri 14 color Azul Énfasis Negrita, es utilizada para los títulos de tema**

**Calibri 12 color Azul Énfasis 1 negrita**, es utilizada para destacar subtemas

Arial 11, es utilizada como fuente principal para el cuerpo del texto

<Times New Roman 11> es utilizada para descripción de configuraciones o código

**Arial 10 negrita color azul con recuadro y sombreado azul indica temas a resaltar y/o puntos importante en los que el lector debe prestar especial atención**

Arial 10 en color azul con recuadro azul y sombreado azul, se utiliza para denotar puntos importantes en los que el lector debe prestar atención especial

## Acerca del administrador de SemanticWebBuilder

Para acceder a la administración de SemanticWebBuilder (SWB) es necesario que en el URL agregue al final “swbadmin”, como se muestra a continuación:

Portal Publico	Administración del sitio
<a href="http://www.sitio.com/swb">http://www.sitio.com/swb</a>	<a href="http://www.sitio.com/swb/swbadmin">http://www.sitio.com/swb/swbadmin</a>



**Nota:** El contexto “swb” indicado aquí puede ser opcional y cambiar de una instancia de SWB a otra dependiendo de la configuración específica establecida en cada caso.

A continuación se mostrará la ventana de identificación (login) de SemanticWebBuilder, en donde deberá proporcionar su usuario, su contraseña, para después presionar el botón entrar:



El administrador de SemanticWebBuilder (SWB) tiene diferentes zonas o áreas de trabajo en las cuales se presentan los elementos y componentes mediante los cuales es posible incorporar los diferentes recursos de configuración y administración con los que puede desarrollar y dar mantenimiento a su Sitio Web.

Las diferentes Zonas que se localizan en el sitio Administrador de SemanticWebBuilder se detallan en las imágenes siguientes:

## Barra de Menús

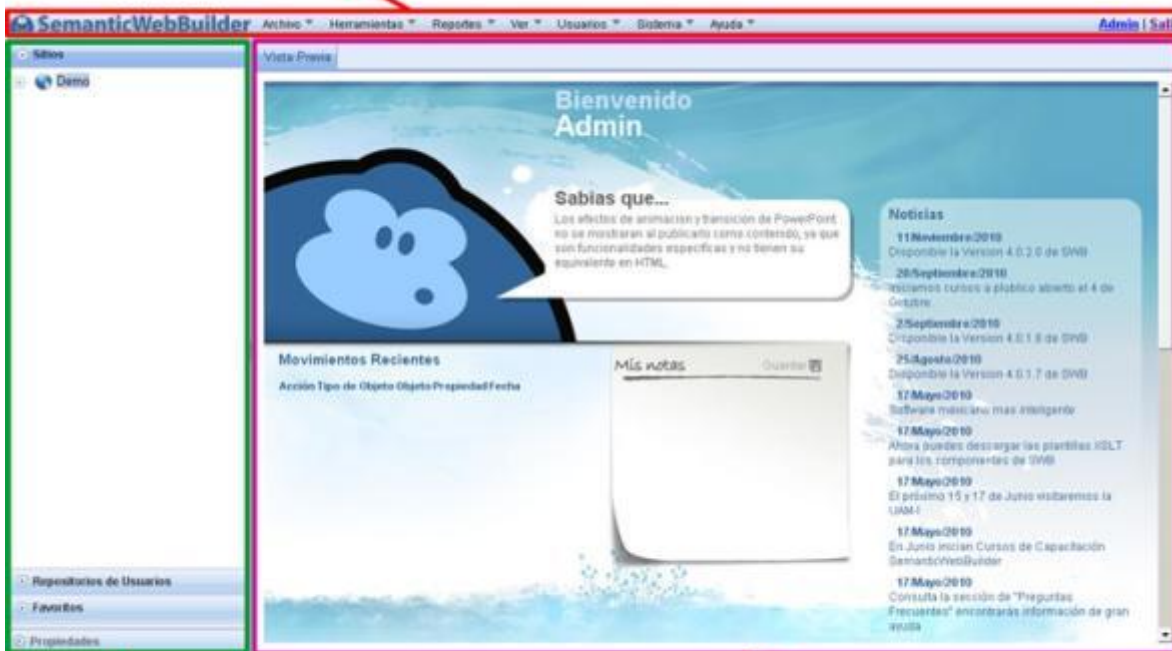

## Acordeones de estructura

## Zona de trabajo

Descripción	
Barra de Menús	En esta barra se contienen las opciones generales de la administración de la herramienta
Acordeones de Estructura	En esta zona se mostraran en pestañas expandibles (Acordeones) diversos elementos de configuración de la estructura de los sitios generados en la herramienta, así como herramientas y funcionalidades de operación general.
Zona de Trabajo	Área en la que se despliega el detalle de la información, elementos de configuración y administración de los elementos de SWB

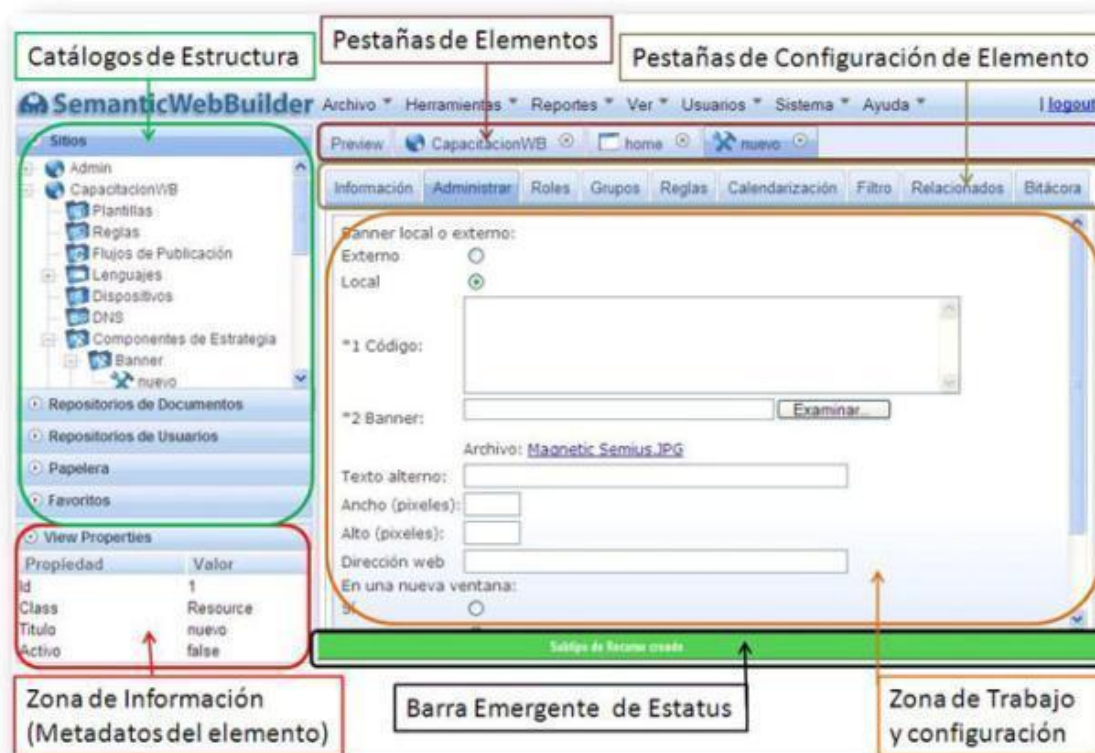

	Descripción
Catálogos de Estructura	Se denomina “Catalogo de Estructura de...” a cada uno de los acordeones, donde se localizaran diversos catálogos de elementos que permiten la administración específica de los diferentes recursos de SWB
Zona de Información	Esta zona mostrara la información básica del componente o recurso seleccionado en los acordeones de estructura. También se le conoce como la zona de metadatos del elemento.
Pestañas de Elementos	En esta zona se mostraran las pestañas de administración de cada uno de los componentes que sean abiertos dentro de SWB de forma que se pueda pasar de uno a otro sin perder la información o cambios que se hubieran efectuado en otro componente.
Pestañas de Configuración de Elemento	A segundo nivel en la zona de “Pestañas de Elementos” se muestran las pestañas de administración específica del componente seleccionado, permitiendo la configuración a detalle de cada componente en el SWB
Barra Emergente de Estatus	Esta barra se mostrara de manera emergente en la parte inferior de la pantalla de Administración de SWB y mostrara mensajes sobre el éxito o no de la operación realizada
Zona de Trabajo y Configuración	Muestra el detalle de cada aspecto de configuración de las “Pestañas de Configuración de Elementos”, de forma que pueda trabajar con cada recurso y lo configure de acuerdo a sus requerimientos.

---

## Comenzando a trabajar...

---

# USO Y OPERACIÓN DEL CATÁLOGO FAVORITOS



## Propósito De Favoritos

El catalogo Favoritos fue concebido con el propósito de brindar al usuario administrador la posibilidad de seleccionar cuales son los componentes (paginas, plantillas, componentes de estrategia o sistema) que más frecuentemente usara y con los cuales desea operar de manera directa sin tener que localizar el componente dentro de todos los catálogos disponibles en la Administración del SWB.

El catálogo de Favoritos se localiza dentro de la zona de acordeones del SWBAdmin justo debajo de los Repositorios de Usuarios.

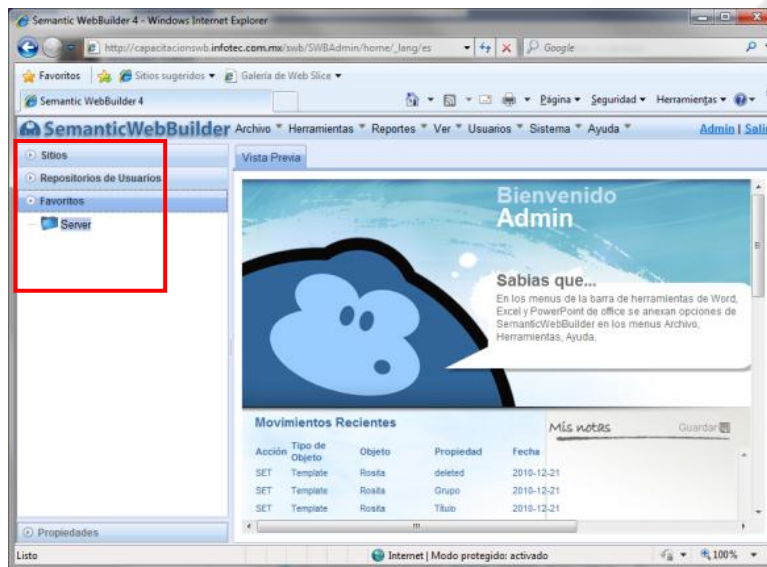

## Agregar componentes a Favoritos

Para poder utilizar los accesos rápidos que proporcionan los favoritos hacia componentes específicos dentro del SWBAdmin, es necesario marcar primero estos como componentes en esa categoría. Para ello debe seguirse el procedimiento siguiente:



### Procedimiento para agregar componentes a favoritos

1. Abra la administración del componente que desea marcar como favorito (en este caso y como ejemplo usaremos una plantilla)
2. En la zona inferior de la pestaña de administración del componente se localiza un botón con la leyenda "Agregar a Favoritos"

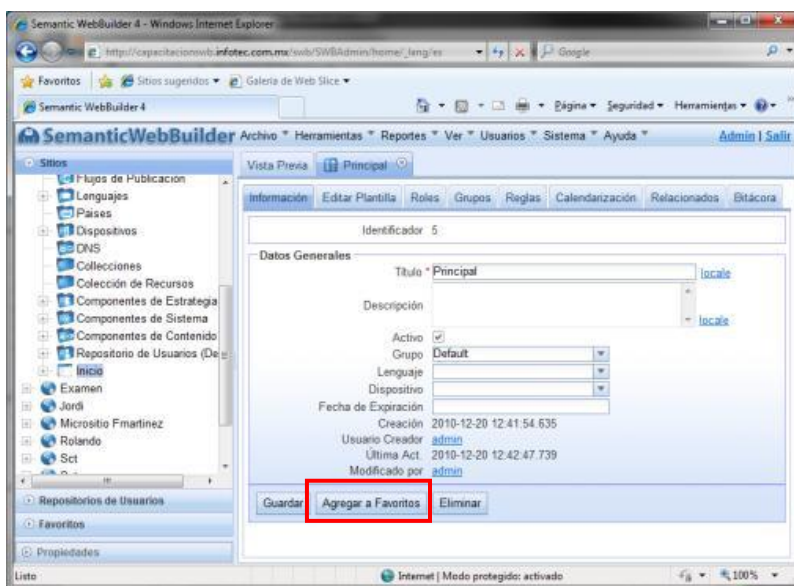

Este botón es común y se encuentra en todos los componentes susceptibles de marcar como Favoritos en la pestaña “Información” (Páginas, plantillas, usuarios, componentes de contenido, estrategia y sistema)

3. De clic a este botón para que el componente sea marcado como favorito y pueda ser localizado también desde el catalogo Favoritos.
4. Se mostrara en la zona inferior la barra de estado que le mostrara en color verde que el componente fue incorporado al catalogo

Plantilla fue agregado...

5. En la zona de acordeones en el catálogo de Favoritos se mostrara ya el componente seleccionado.

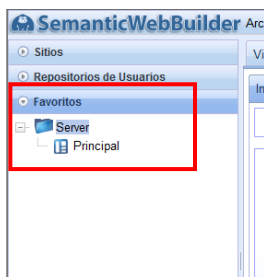

6. En la pestaña Información del componente vera que ahora el botón “Agregar a Favoritos” cambio por el botón “Eliminar de Favoritos”



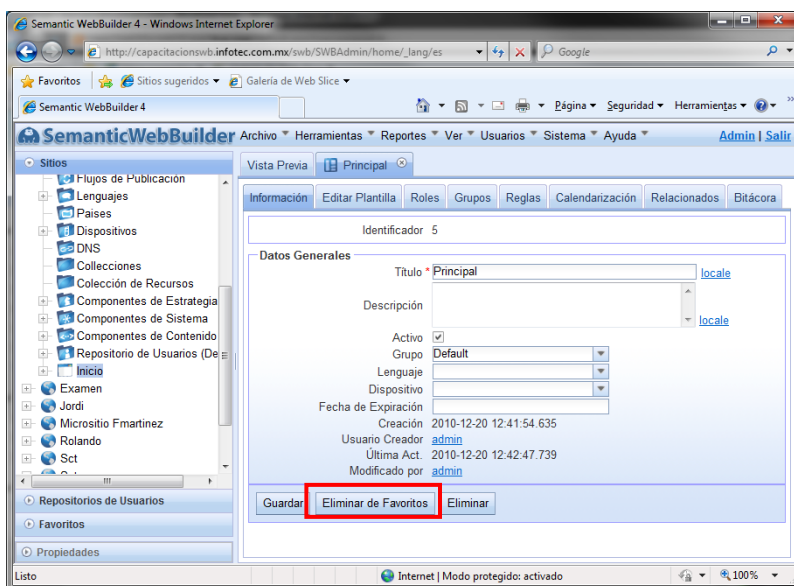

Con esto garantiza que el componente estará disponible para su apertura y administración tanto en su ubicación original en su respectivo catálogo, como en la zona de favoritos pero solo para el usuario que así lo ha marcado.



Este procedimiento es individual por lo que solo el usuario que marco como Favorito el componente es quién podrá tenerlo en el mencionado catálogo. Los demás usuarios no notaran este acceso rápido.

## Eliminar componentes de Favoritos

El retirar un componente de la zona de favoritos significa que eliminara el acceso directo a ese componente y que deberá abrirlo desde su catálogo original la próxima vez que desee editarlo.



Existen dos opciones de eliminar en el menú para el acceso remoto desde la zona de Favoritos verifique bien a cual quiere acceder ya que si indica “Eliminar” el componente en esta zona, no está eliminando el acceso sino el componente mismo, y en la opción “Eliminar de favoritos” solo retira el acceso directo.



## Procedimiento para eliminar componentes de favoritos

1. Abra la administración del componente que desea marcar como favorito (en este caso y como ejemplo usaremos la plantilla que se agregó en el procedimiento anterior). Para ello puede hacerlo desde la ubicación original del componente o desde su acceso rápido en la zona de Favoritos
2. En la zona inferior de la pestaña de administración del componente se localiza un botón con la leyenda “Eliminar de Favoritos”

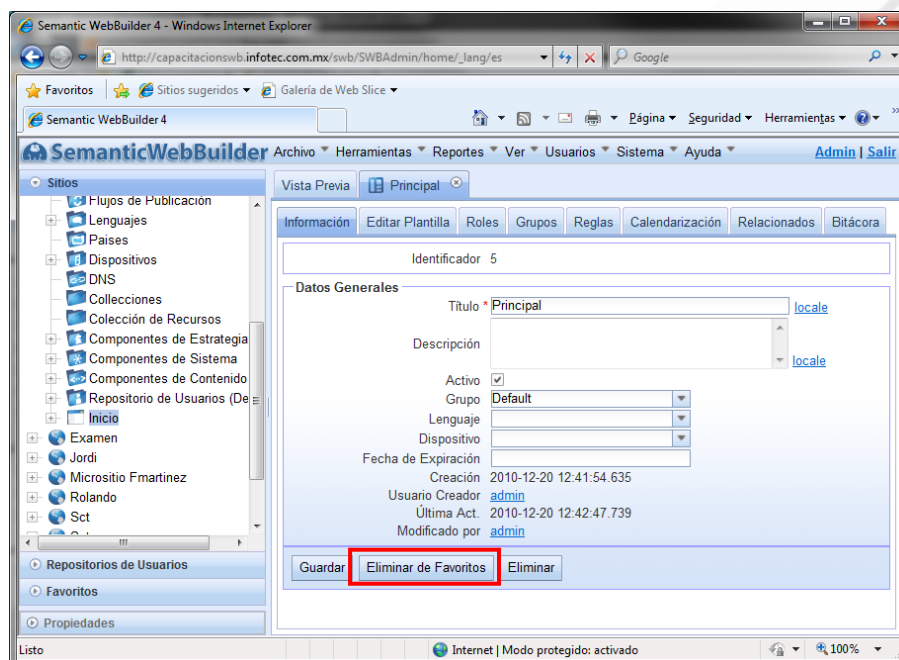

Este botón se encuentra solo en los componentes que han sido marcados previamente como Favoritos del usuario que está realizando la administración

3. De clic a este botón para que el componente sea desmarcado como favorito y deje de ser localizado desde el catalogo Favoritos.
4. Se mostrara en la zona inferior la barra de estado que le mostrara en color verde que el componente fue eliminado del catalogo

Plantilla fue eliminado...

5. En la zona de acordeones en el catálogo de Favoritos ya no se mostrara el componente seleccionado.

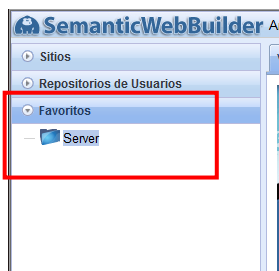

6. En la pestaña Información del componente vera que ahora el botón “Eliminar de Favoritos” cambio por el botón “Agregar a Favoritos”

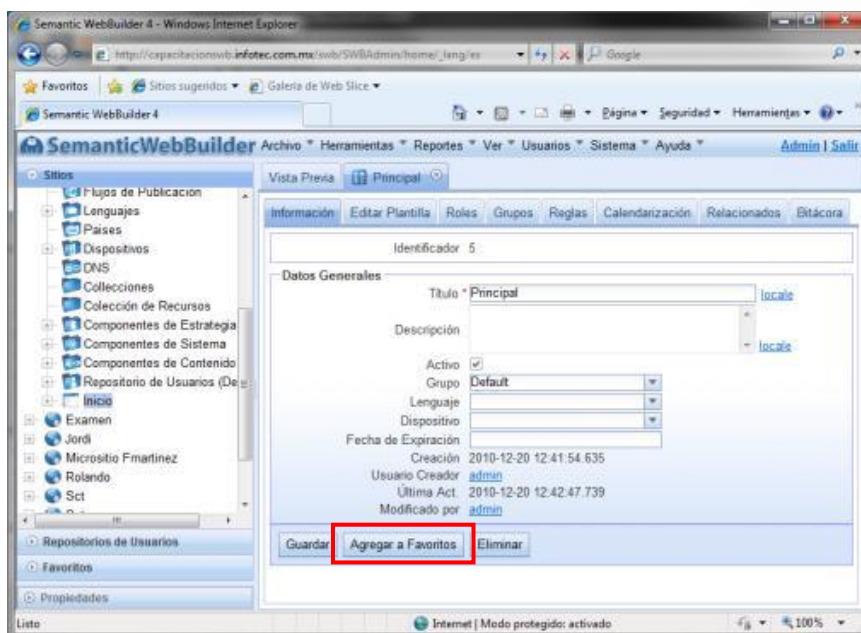

Con esto garantiza que el componente dejara de estar disponible para su apertura en acceso rápido y solo desde la administración en su ubicación original en su respectivo catálogo.



**Nota:** Este procedimiento es individual por lo que solo el usuario que marco como Favorito el componente es quién podrá eliminarlo del mencionado catálogo. Los demás usuarios no notaran este cambio en accesos rápidos.

El otro mecanismo para eliminación del componente de la zona de Favoritos consiste en el siguiente procedimiento:



### Procedimiento

1. Abra el acordeón de “Favoritos”
2. En el árbol de componentes seleccione el que le interesa eliminar
3. De clic derecho sobre el componente
4. En el menú rápido que se muestra seleccione la opción “Eliminar de Favoritos” y el componente se eliminara de esta lista

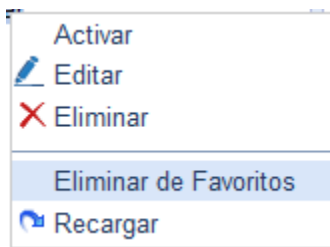

Existen dos opciones de eliminar en el menú para el acceso remoto desde la zona de Favoritos verifique bien a cual quiere acceder ya que si indica “Eliminar” el componente en esta zona, no está eliminando el acceso sino el componente mismo, y en la opción “Eliminar de favoritos” solo retira el acceso directo, que es la actividad sugerida en este punto.